



«**Camminare.** La nostra vita è un cammino e quando ci fermiamo, la cosa non va. Camminare sempre alla presenza del Signore, alla luce del Signore, cercando di vivere con quella responsabilità che Dio chiedeva ad Abramo, nella sua promessa».

«**Edificare.** Edificare la Chiesa. Si parla di pietre: hanno la loro consistenza; ma pietre vive, pietre unte dallo Spirito Santo. Edificare la Chiesa, la Sposa di Cristo, su quella pietra angolare che è lo stesso Signore».

«**Confessare.** Noi possiamo camminare quanto vogliamo, noi possiamo edificare tante cose, ma se non confessiamo Gesù Cristo, la cosa non va... Quando non si confessa Cristo, si confessa la mondanità del diavolo, la mondanità del demonio».

Papa Francesco

CALENDARIO E ORARIO DELLE LEZIONI

al venerdì: dalle ore 20,30
alle ore 22,30

Inizio: venerdì 18 ottobre 2013

Termine: venerdì 11 aprile 2014

SEDE DELLA SCUOLA

presso il Santuario di Maria Ausiliatrice
Valdocco - Torino
Via Maria Ausiliatrice 32

QUOTA DI PARTECIPAZIONE

60,00 euro + contributo per testi e dispense



Per informazioni e Iscrizioni

Santuario - Basilica di Maria Ausiliatrice
10152 Torino - Via Maria Ausiliatrice 32
Tel. 011 5224 822 (centralino)
chiedere di Don Giovanni Zappino.

NB. Per l'iscrizione è sufficiente presentarsi la sera del 18 ottobre con il modulo compilato.

Santuario - Basilica di Maria Ausiliatrice
Torino - Tel. 011 5224 822

in collaborazione con la
Curia Metropolitana di Torino

BIENNIO DI TEOLOGIA

Programma Anno 2013 - 2014

- * per la ricerca di un cammino di fede
- * per la formazione permanente del cristiano
- * per l'aggiornamento dei catechisti

Sede: Torino - Valdocco
Via Maria Ausiliatrice 32
10152 Torino

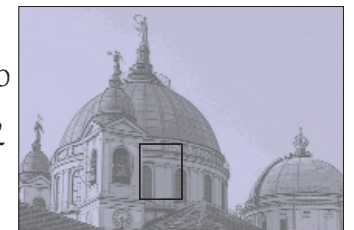

La dimensione teologica è connaturale all'essere del credente, in quanto la fede comporta un'adesione che coinvolge anche la razionalità, se vuole essere un atto libero e completo. C'è un servizio proprio del teologo, importante nella vita della comunità credente, ma c'è anche un livello elementare e universale di teologia, a cui tutti i cristiani tendono.

Per rendere concreta tale prospettiva, occorre oggi privilegiare la formazione e l'aggiornamento del laicato: "L'accesso dei laici allo studio della teologia è un fattore essenziale di un suo (della Chiesa, ndr) rinnovamento, perché è capace di capire le domande dell'uomo e di offrire a esse risposte adeguate" (C.E.I., *La formazione teologica nella Chiesa particolare*, 1985 n. 4).

Tutto ciò trova nelle Chiese locali una varietà di proposte a diversi livelli. Nella Chiesa torinese, come altrove, esiste una **Facoltà di Teologia** (collegata con Milano), esiste l'**Istituto Superiore di Scienze religiose** (emanazione della Facoltà). A queste proposte, si affianca questo **CORSO DI TEOLOGIA**, le cui finalità possono essere così sintetizzate:

* aiutare i credenti a far propri gli strumenti e i metodi necessari per esplicitare, anche a livello iniziale, la funzione teologica propria di ogni cristiano;

* proporre un aggiornamento culturale permanente, per chi agisce nei vari settori della vita ecclesiale e della società.

NOTE TECNICHE:

1. Il corso ha sviluppo ciclico: un anno presenta un blocco di materie (Introduzione all'Antico Testamento, Teologia Fondamentale, Cristologia, Ecclesiologia), il secondo anno un altro blocco (Introduzione al Nuovo Testamento, Liturgia, Storia della Chiesa, Teologia Morale, Escatologia).

2. La frequenza alle lezioni è richiesta non soltanto per il conseguimento del diploma finale, ma soprattutto per poter assimilare bene il sapere teologico.

Ogni anno è possibile ricevere nuove iscrizioni.

PROGRAMMA DEL CORSO

Direttori:

Don Umberto Casale, Don Gianni Zappino

Curia Arcivescovile

Santuario - Basilica di Maria Ausiliatrice

1 Introduzione alla Scrittura:

Antico Testamento

(G. Zappino)

18 ottobre 15 novembre
25 ottobre 22 novembre
08 novembre

2 Teologia Fondamentale

(U. Casale)

29 novembre 10 gennaio
06 dicembre 17 gennaio
13 dicembre

3 Teologia Dogmatica. Cristologia

(C. Collo)

24 gennaio 07 febbraio
31 gennaio (?) 14 febbraio

4 Teologia Dogmatica:

Antropologia teologica

(A. Piola)

21 febbraio 07 marzo
28 febbraio 14 marzo

5 Storia della Chiesa

(R. Savarino)

21 marzo 04 aprile
28 marzo 11 aprile

MODULO DI ISCRIZIONE

(Si prega di compilare il modulo in stampatello e in ogni sua parte)

da consegnare:

Segreteria Scuola di Teologia
Centro Mariano Salesiano
Via Maria Ausiliatrice 32 - 10152 Torino

Desidero iscrivermi al - anno della Scuola di Teologia (segnare con una crocetta)

Cognome _____

Nome _____

Via _____

N. _____

Città _____

Cap _____

Tel. _____

Il sottoscritto versa la quota di **60,00 euro** alla Segreteria.

Data _____

Firma _____